【见证】这条路会变魔术，郊区突然变身为都市

原创 中山党史 中山党史 2018-12-28

微信扫一扫
关注该公众号

中山改革开放实录

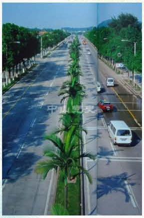

当年从中山六路东望。在2003年前，路两旁并没有多少建筑物，此时那里还是城郊。 孙幸供图

1986年8月，在位于上下陂头村附近的大林山建成了中山第一柴油机发电厂，那是中山六路两旁除中山师范外的新建筑物。

2008年1月，中山六路的南侧还是一片山野田园。 黄春华 摄

21世纪初，中山六路上落成了第一幢现代化高楼，那就是中山出入境检验检疫局大楼（今中山海关第二办公区）。可是，它鹤立鸡群了很久，周边不是山野，就是农田。

2003年9月的中山出入境检验检疫局大楼（今中山海关第二办公区），是那时中山六路上唯一的现代化建筑物。 黄春华 摄

中山海关第二办公区大楼立于中山六路路口 黄春华 摄

就这样过了好几年，在中山六路的北侧才陆续出现了一些由村民修建的两三层楼房，楼上住人，楼下做商铺。

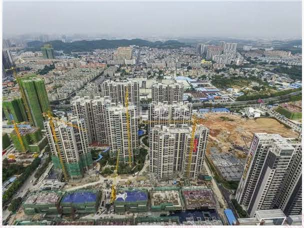

2017年1月，水木年华、东方名都、德宝怡高和建大领秀城在建设中　黄春华 摄

可是，时间到了2010年之后，中山六路两旁的高层建筑如雨后春笋般拔地而起，快得令人一时难以区分谁先谁后。我们还是按习惯由西向东逐个数吧！

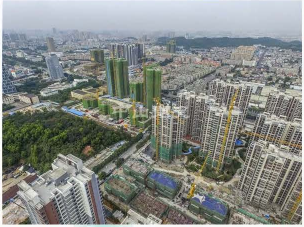

2017年1月，水木年华、东方名都和天奕国际在建设中　黄春华 摄

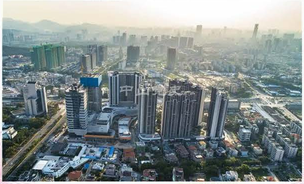

2018年10月，天奕国际已基本建成。 黄春华 摄

天奕国际广场是近年才动工的，它落成时将是中山六路上的商业中心。

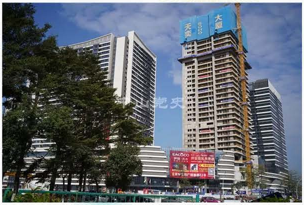

从天奕国际到迪兴商务中心，中山六路上崛起新商圈。　黄春华 摄

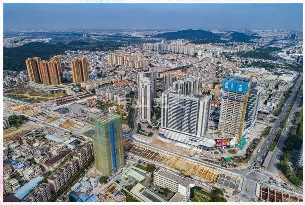

从西向东看中山六路天奕国际。 黄春华 摄

御豪花园是中山六路上最早的商住社区，不到十年间已在此发展了四期并完成了开发。

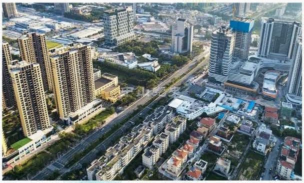

图中右下御豪花园是中山六路上最早的商住社区，如今已显得矮小。 黄春华摄于2017年6月

水木年华是中山六路上较早出现的商住高层建筑。

水木年华。 孙幸摄于2018年8月

东方明都是较新的住宅大盘，已在中山六路南侧树起长长一排。其后还有一个叫德宝怡高的大盘。

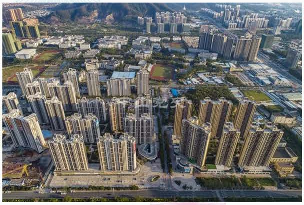

东方名都和德宝怡高在左，水木年华在右，后面（南）是中山市实验中学和职业技术学院。 黄春华摄于2018年10月

东方名都入口 孙幸 摄

建大领秀城和东方名都。 孙幸摄于2018年8月

建大领秀城大有后来居上的气势。迪兴商务中心沿路已建成多座商业楼宇，高大而时尚。

长江路
濠东路(南)
孙文东路
城东场站

迪兴商务中心　孙幸 摄

迪兴商务中心和建大领秀城。孙幸摄于2018年8月

而与之一路相隔的中山六路北侧，从2017年航拍图像可见，仍有一大片工厂厂房。相信过不了两三年，那又将是一个全新的商住片区。

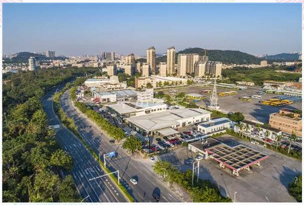

中山六路的东端，仍有不少汽车销售、保修店聚集在那里，说明这里曾是城乡结合部。 黄春华摄于2017年6月

如今，中山六路的东端，仍有不少汽车销售、保修店聚集在那里，说明这里曾是城乡结合部，但相信这一商业格局不会维持太久，很快就会随着城市发展而转型升级。

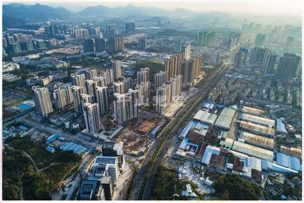

中山六路俯瞰。 黄春华摄于2018年10月

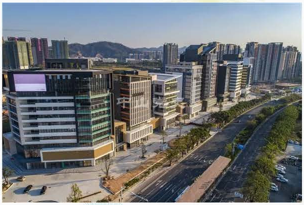

中山六路俯瞰。 黄春华摄于2018年10月

中山六路之上，近十年来，我们看到的是一个商住片区在迅速形成。

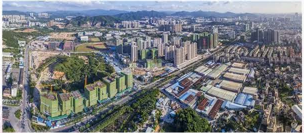

中山六路俯瞰。 黄春华摄于2017年6月

大约在过去不久的十年前，那里还曾有中山著名的发电厂和师范学校，下期再与你一同回顾。

文字：孙幸（原创，转载请署名）
编辑：陈小倩

尊重知识产权，公众号转发此文，请后台联系我们

◆

中山党史
珍藏中山往事