西、北二环路与6道快线构成半张网

原创 中山党史 中山党史 9月25日

微信扫一扫
关注该公众号

中山高速快速路网发展实录-20

西、北二环路与6道快线构成半张网

文/ 黄春华

北二环路在原沙港公路的基础上进行改造。沙港公路建于1995年，为二级公路，其通行能力差，路面低洼，涨潮时易因河水倒灌造成水浸。沙港公路的起点位于西区沙朗沙港公路与国道G105相交处，由西往东经过八冲、穗安、下村、中村、石特、穗农、沃茂，跨横石特涌、浅水湖、铺锦沥，进入港口镇，再经过大南沙大桥半互通及赖八顷、马大丰、藕塘滘后，在终点处与中山港大桥中部的半互通相交。

▼请将手机旋转查看

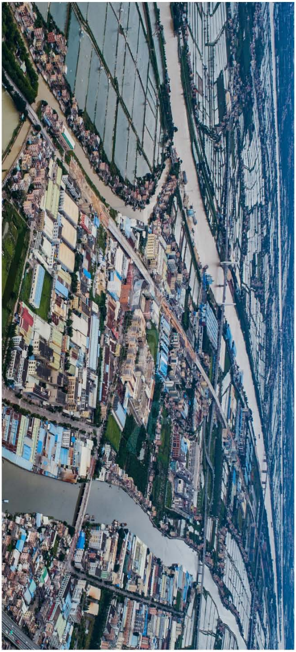

▲2019年6月，沙港路改造为北二环路正在进行中。黄春华 摄

沙港公路的改造于2014年春节后动工，其中，从沙港路与恒丰三路交界处开始，往东至中山港大桥立交，为北二环快速路改造段，简而言之，就是沙港中路、沙港东路与中顺大围东干堤“并肩而行”的一段直路。

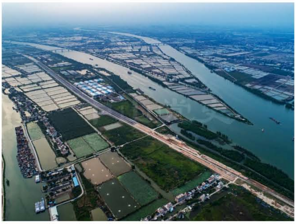

▲北二环路沿小榄水道而行，与中顺大围东干堤“并肩而行”。黄春华摄于2020年5月

北二环路经过港口镇的核心工业区，广东游戏游艺文化产业城、龙城（国际）游戏游艺交易中心、金龙游乐公司、大象无形环境艺术工程公司以及制造玻璃幕墙的格兰特公司、大丰水厂等都在其沿线区域。

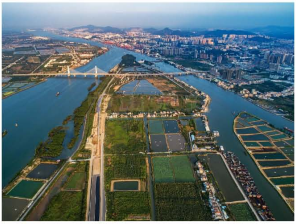

▲北二环路通过中山港大桥中部的半互通立交与东二环路（逸仙路改造）相连接。黄春华摄于2020年5月

除了中山港大桥外，北二环路还与大南沙大桥互通相接，通过三角快线、民众快线，将更好地发挥其向北、向东疏导交通、拓宽联结的作用。火炬快线调整规划后也将与北二环路、东二环路相交。

▼请将手机旋转查看

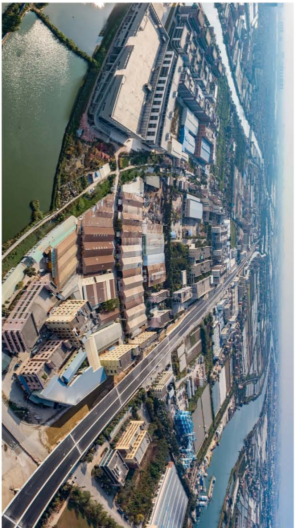

▲2020年1月，沙港路改造的北二环路部分路段已完成，图为大南沙大桥以西路段经过港口镇的工业区 黄春华摄

▲北二环路在广澳高速公路海隆桥下通过。黄春华摄于2020年5月

▲北二环路跨过大南沙大桥的引桥。黄春华摄于2020年5月

经过多年的施工，北二环路部分路段在2020年春节前基本完成；7月1日，改建工程完工通车。

▼请将手机旋转查看

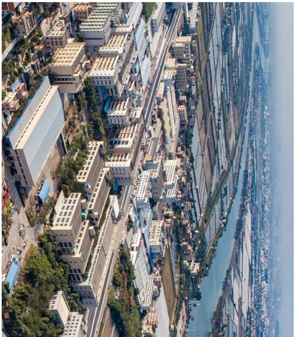

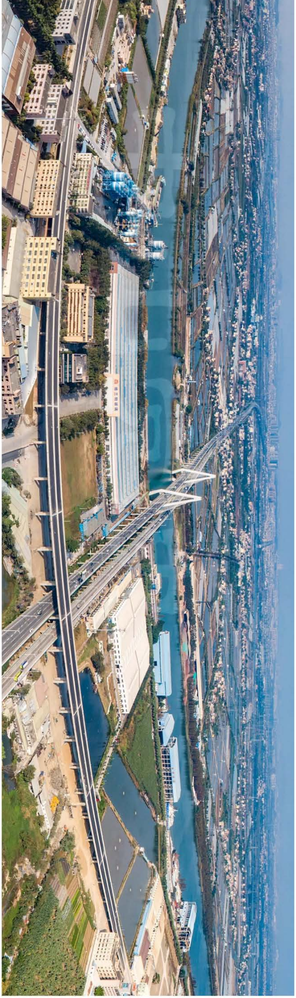

▲2020年1月，沙港路改造的北二环路部分路段已完成通车。黄春华 摄

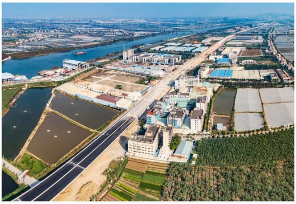

▲2020年1月，北二环路东段还未完成通车。黄春华 摄

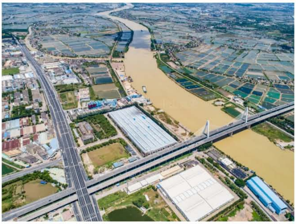

▲建成通车后的北二环路（从东向西看），横向交叉的是三角快线大南沙大桥路段。黄春华摄于2020年7月

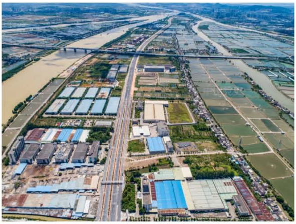

▲建成通车后的北二环路（从西向东看），横向交叉的是广澳高速公路海隆桥附近路段。黄春华摄于2020年7月

西二环路包含二环快速路港口至横栏段工程和“纵四线”终点段工程（旧规划）两个项目。其中二环快速路港口至横栏段起于中山市港口镇沙港中路与恒丰三路交叉处，离开沙港公路，向西北方向，在港口镇污水处理厂北侧经过，以桥梁型式跨越中江高速公路，折向西南，经二龙村西侧，后利用东升镇坦背城区的空地经过，在坦背变电站南侧沿东升与西区分界河涌跨越“广珠西线高速”、G105广珠公路，经沙尾村北侧，后穿过永丰村南侧，折向南，进入横栏镇，利用横栏镇永兴北路往南，终点在横栏镇旧岐江公路附近顺接“纵四线”终点段工程，最终实现与南二环（“横四线”的一部分）的连接。

▼请将手机旋转查看

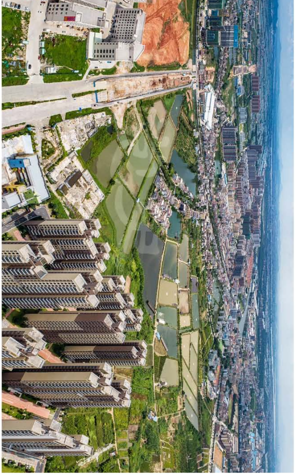

▲图中纵线近处是永兴北路，远处是建设中的西二环路。黄春华摄于2019年7月

▼请将手机旋转查看

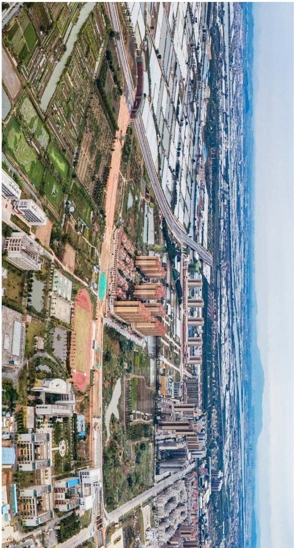

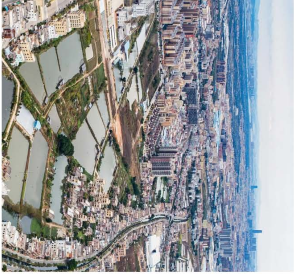

▲西二环路横栏段。黄春华摄于2020年1月

二环快速路港口至横栏段路线总长16.254公里。“纵四线”终点段工程北起永兴北路，跨越旧岐江公路（西冲东路、西冲中路）、新天一路、昌泰路、景帝路，终于“横四线”公路（南二环、横栏快线），路线全长2.229公里，工程包括横栏镇横沙立交、富庆一路和景帝路两个下穿隧道、和兴立交等。以旧岐江公路为界，“纵四线”终点段经过的区域北面主要是工业区，南面则是商住区和村落；北面的工程以改造原有的永兴北路为主，南面的工程则为新建道路；景帝路隧道、富庆一路隧道一南一北分布。

▼请将手机旋转查看

▲西二环路横栏镇路段正在建设中，图右为永兴北路，图中左上角为横栏快线（横四西线）。黄春华摄于2019年7月

▲横栏镇永兴北路以南的西二环路一段在建设中。黄春华摄于2019年7月

规划中，与西二环路相接互通的快速路有横栏快线、古镇快线（沙古公路改造）、国道G105北线、以及黄圃快线，加上北二环路相连的三角快线和民众快线，西、北二环路与6道快线，正好覆盖了中山的北半部区域，由此可见城市道路规划者的用心良苦。

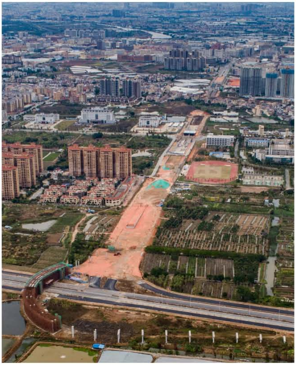

▲西二环路与横栏快线相交汇于和兴立交（建设中的环状桥）。黄春华摄于2020年1月

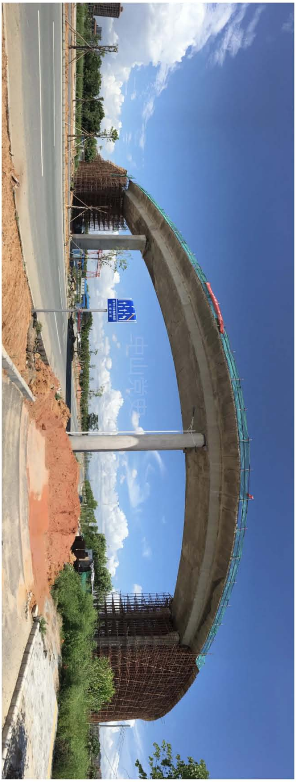

▲2020年7月拍摄的和兴立交桥。黄春华摄

• END •

一审：邱霖巧、林婷婷
二审：李丽静
三审：黄春华

中山党史
存史鉴今传薪火

喜欢此内容的人还喜欢

中山又一条南北中轴线
中山党史

中山最早的干线公路变身南北快线
中山党史

西部三快线 联结公铁大网络
中山党史